ALL. 8

Comando Provinciale Vigili del Fuoco
di *Salerno*

Pianificazione del
Posto di Comando Avanzato
in caso di Incidente Rilevante
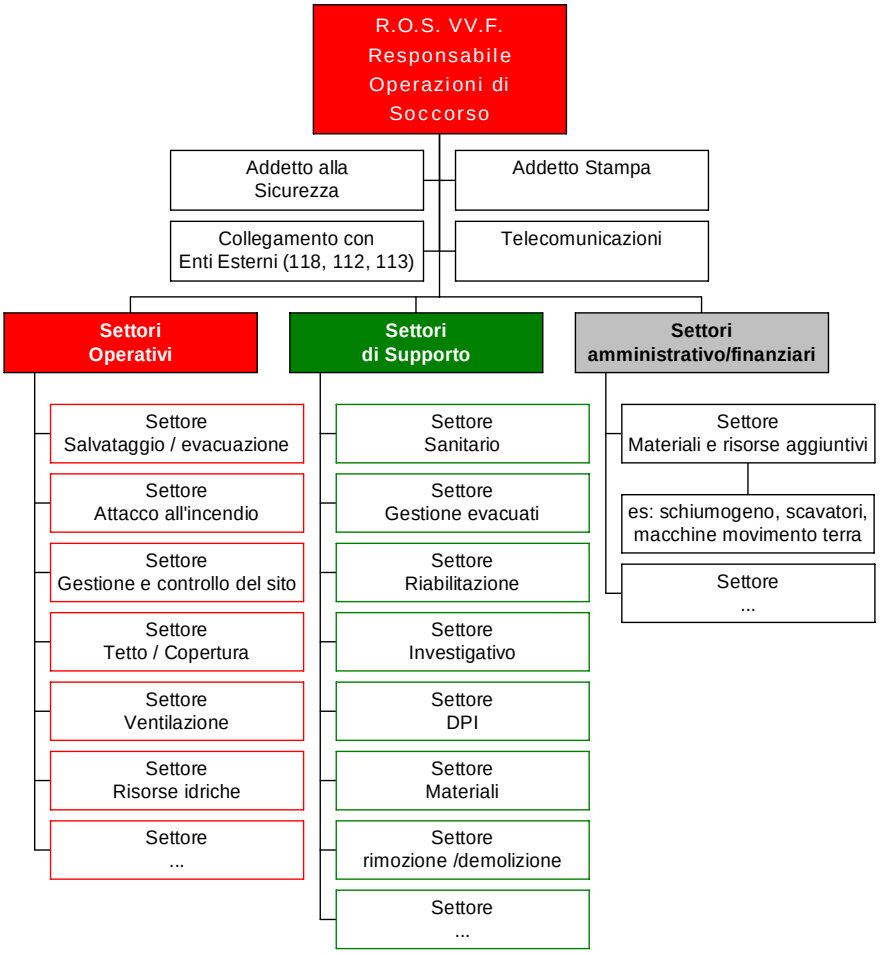
INCENDIO O ESPLOSIONE